

COORDENADA: 15° 0'14.32"S 54°55'38.37"O

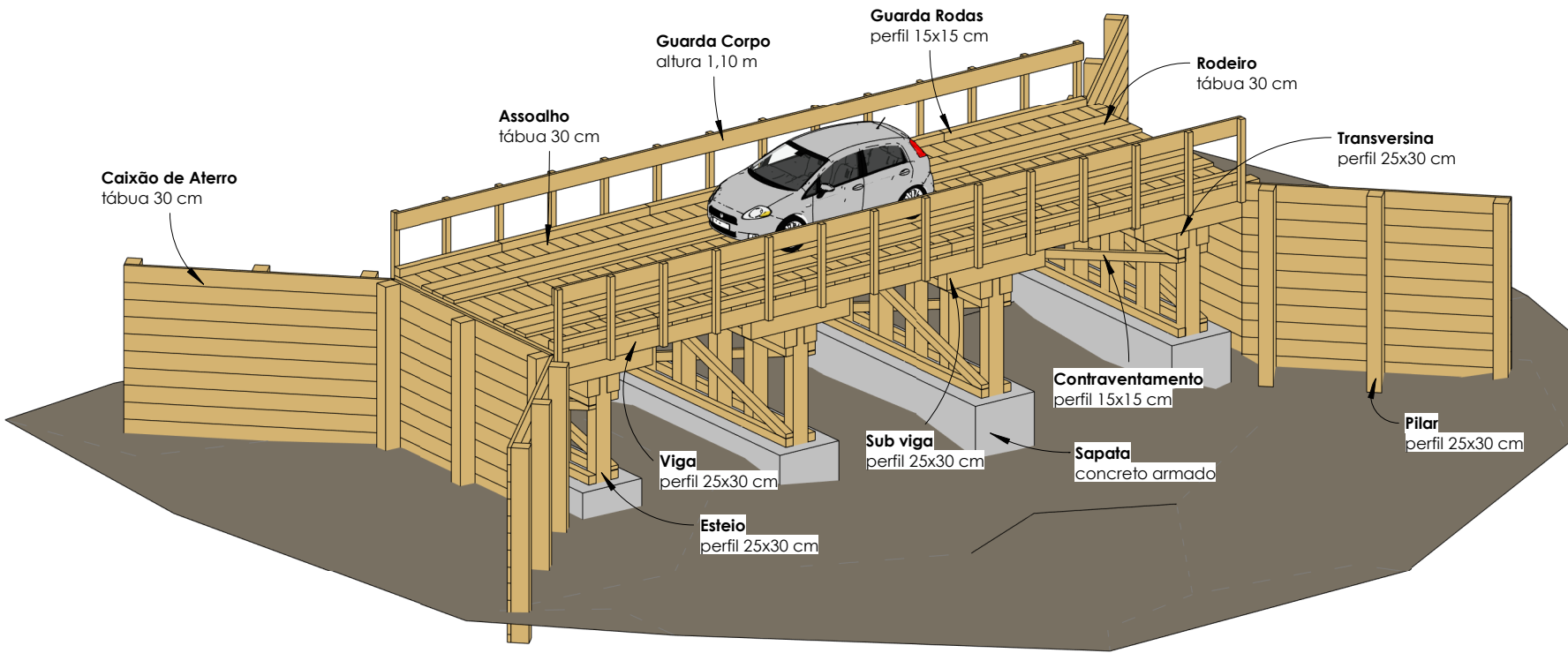

1

Maquete 3D

Tipo: Projeto de Obra de Arte		Assunto: Maquete 3D		Logradouro: Afluentes do Sobretudo 10		Município: Nova Brasilândia - MT		Escala: F01		Data: dezembro/2023	
Prefeitura de Nova Brasilândia		Proprietário		Saulo Nakamura		Eng. Civil - CREA: SP69469716		Folha:		ART:	
NOVA BRASILÂNDIA PREFEITURA		Ponte de Madeira Afluentes do Sobretudo 10		Título:							

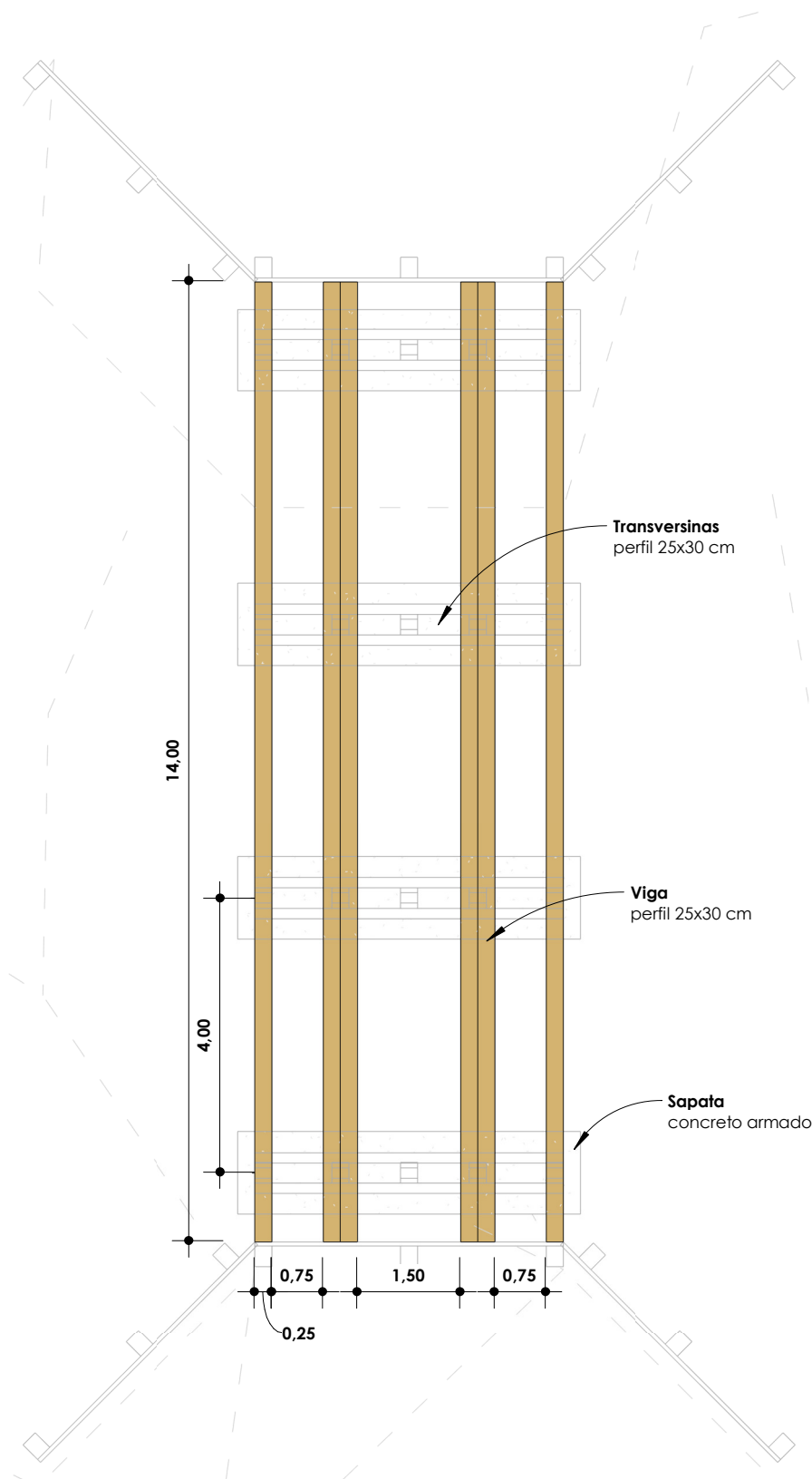

1

Superestrutura

1 : 100

Título: **Ponte de Madeira**
Afluentes do Sobreito 10

Tipo: Projeto de Obra de Arte

Assunto: Superestrutura

Escala: 1 : 100 Folha: F03

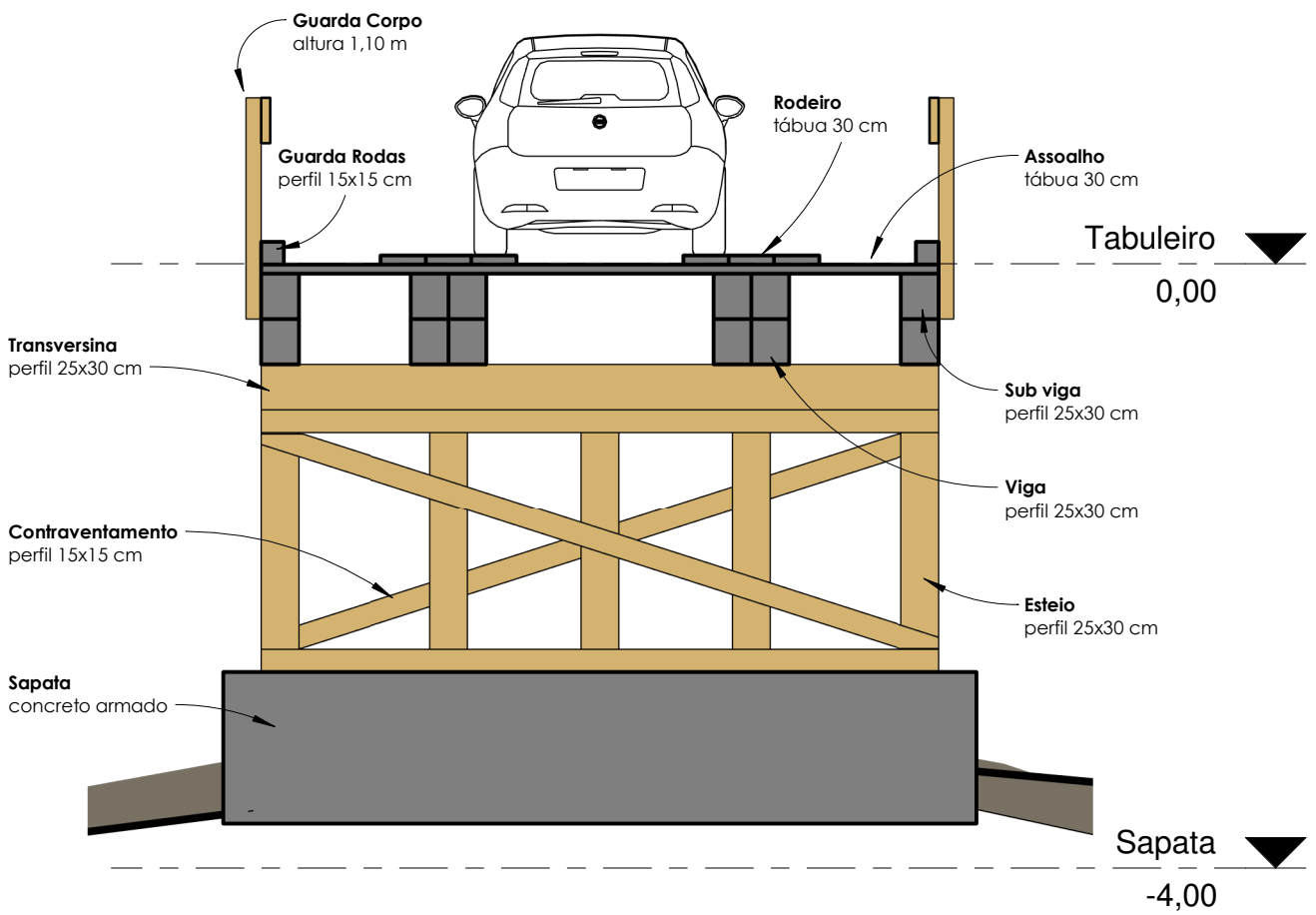

1

Corte AA

1 : 50

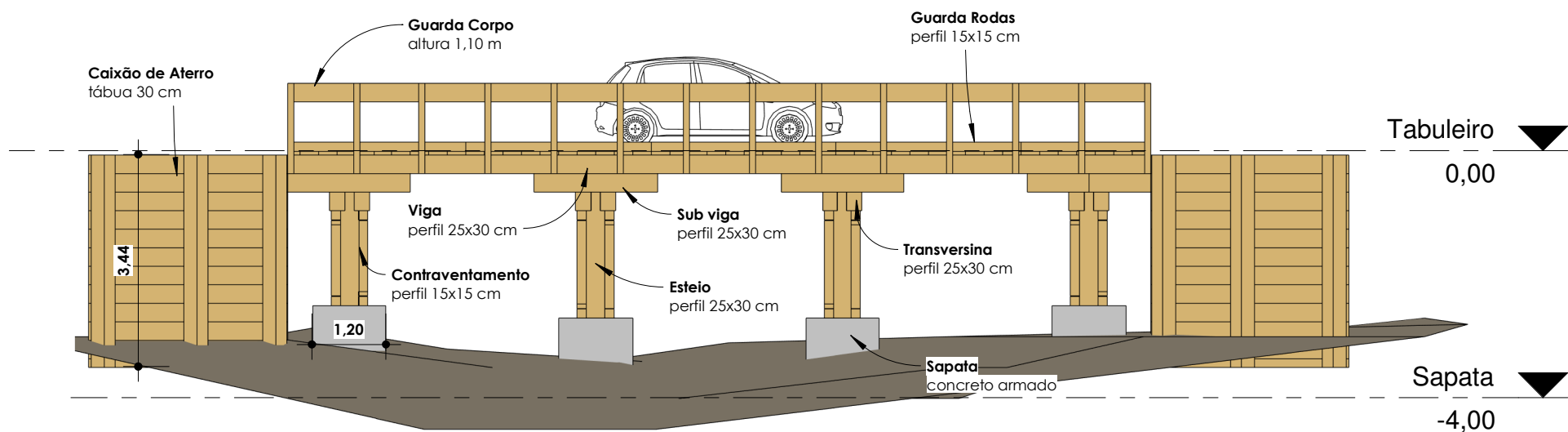

1

Elevação Lateral

1 : 100